



Sporvejsdrift.dk

Nyhedsbrev



Århus d. 28. november 2014

NR. 16. 2014

Så er Sporvejsdrift klar med nyhedsbrev nr. 16.

Der er gået lidt længere tid end det plejer med nyhedsbrevet, det skyldes der ikke har været så meget at berette om, det betyder dog ikke at jeg ikke har været forbi GH. jeg har da også taget nogle få billeder dem bringer jeg nogle af i dette nyhedsbrev.



Nu er der ikke meget tilbage af opstillingshallen tilbage, der er en smal stribe af belægningen som bruges til vej. Som billedet viser er belægningen sidder belægningen godt sammen, det andet billede viser nogle af de bunker der er samlet af SF-sten. Alt beton og asfalt der var mellem vaskehallen og det værkstedet er fjernet.



Man er også begyndt at sætte stål konstruktionen op som skal holde buerne sammen billedet her over er fra før man begyndte med at monter stålrørene, og på billederne herefter kan man se at de bliver sat på plads og fast.

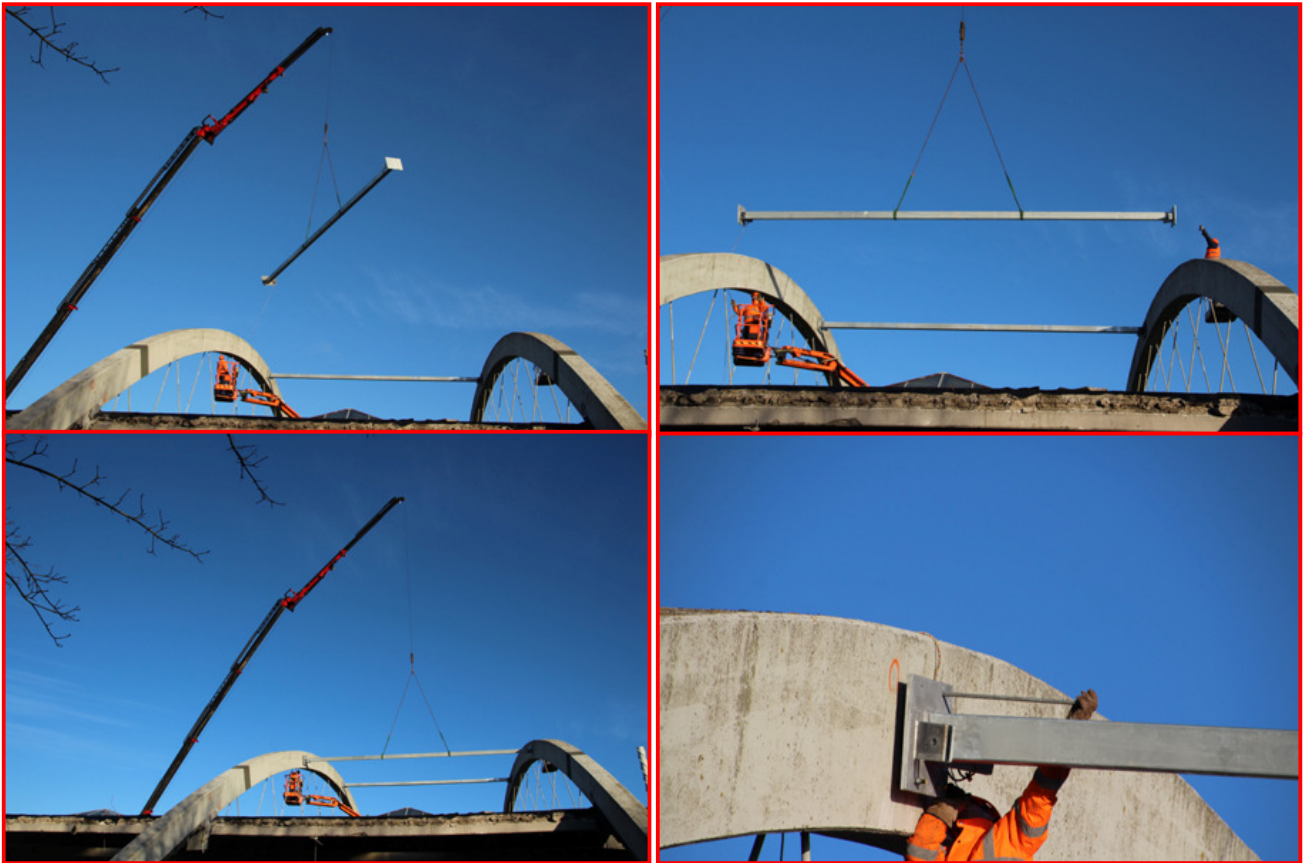

Det forventes at de på mandag begynder at sætte kryds konstruktionen op og når det er færdig skulle man begynde at rive resten af det gamle værksted ned.



På billedet her over ses en af de store fundamentblokke, som er ved at blive knust og de store mængder af armeringsjern.

På billedet her til venstre ses undertegnede ved en af de store fundamentblokke der bar de store buer over opstillingshallen der er ca. 1,8 x 1,8 meter i diameter og ca. 2,10 meter høje.



Væggene i værkstedsbygningen var ikke særlige tykke omkring 15 cm. og så var det indvendig beklædt med troldektplader som var pusset.



Det øverste lag beton i værkstedsbygningen er blevet fjernet kan man se hvor de forskellige grave har været i værkstedsbygningen.

På strækningen fra krydset Vejlbj Ringvej/Bryggervej og ned til det nye kryds ved Frijsenborgvej opføres der nogle ungdomsboliger og der kommer også en dagligvare butik, det forlyder, at det måske er en Føtex butik så er der da rigeligt med indkøbsmuligheder i området med Veri centret på den modsatte side af Vejlbj Ringvej, det nævnte er vist på oversigtsbilledet.



foto: af Kenneth Normann Jeppesen fra Airshoot.dk

Vi slutter og denne gang med lidt nostalgiske billeder.

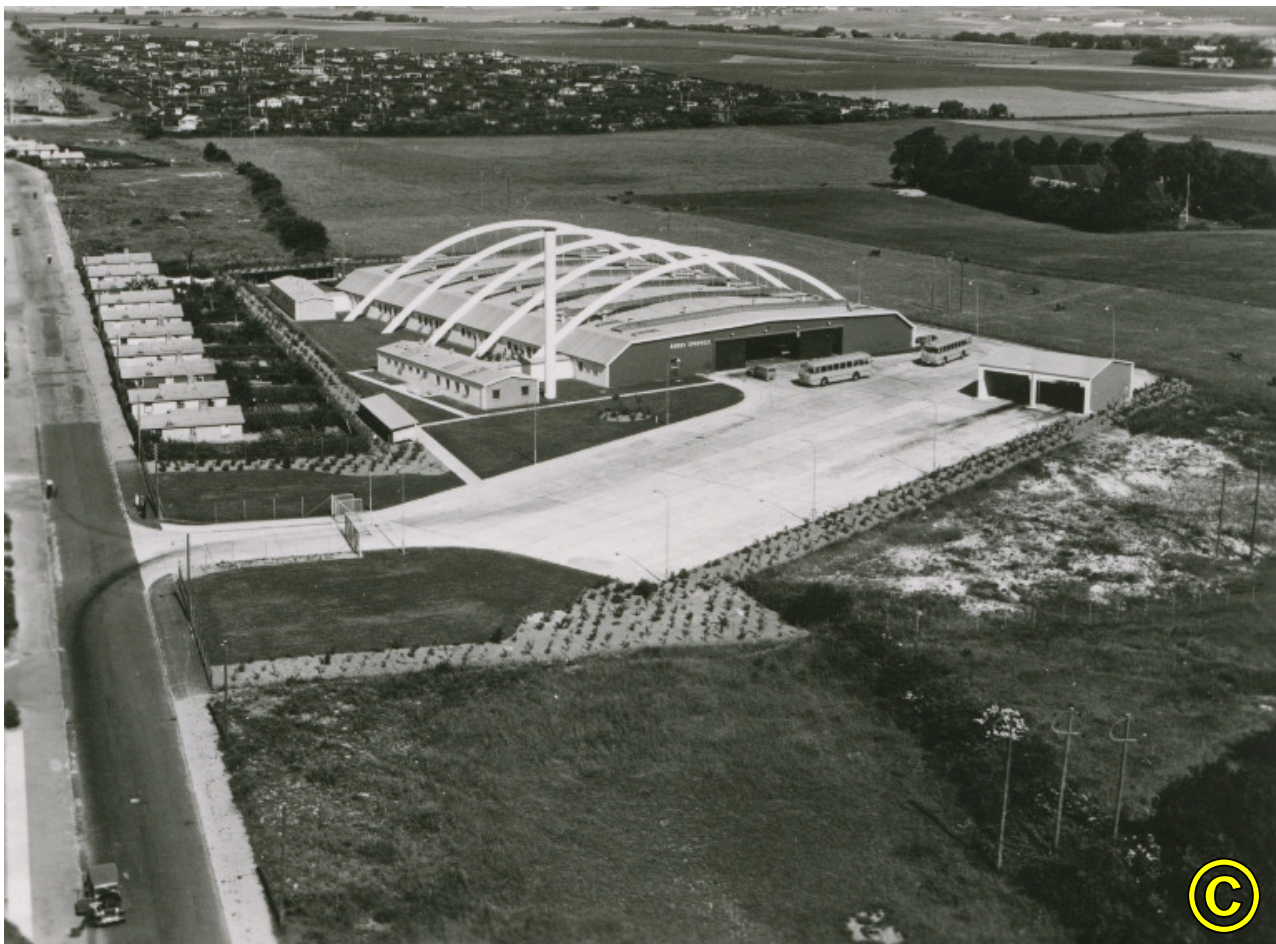

Det øverste nostalgibilleder er fra midt 1950erne.

det midterste billede er der ingen datering på.

Det nederste billeder vogn 169 en Volvo Trambus fra 1961.



*Fotograferne for de to øverste billeder er Ukendt for sporvejsdrift. Volvo busen er fotograferet af Hammerschmidt foto Århus.
Bemærk: Billeder brugt i nyhedsbrevet er egne billeder med mindre andet er nævnt, alle de øvrige billeder er fra eget arkiv.*

*Nyhedsbrev fra www.sporvejsdrift.dk
e-mail: mail@sporvejsdrift.dk*